

PRODUTO TÉCNICO TECNOLÓGICO

COORDENAÇÃO DO PLANO DIRETOR

Prof. Dr. Joilson de Assis Cabral – Coordenador Geral (PPGE UFRRJ)
Prof. Dr. Rodrigo Amado dos Santos – Vice coordenador Geral (PPGE UFRRJ)

PESQUISADORA

Profa. Dra. Roberta Dalvo Pereira da Conceição (PPGE UFRRJ)

ASSISTENTE DE PESQUISA

Elisy Silva Felício, discente PPGE (Turma 2022)

Data da Publicação: 10/12/2022.

Setor beneficiado com o projeto de pesquisa, realizado no âmbito do programa de mestrado: Prefeitura Municipal de Petrópolis – Secretaria de Turismo.

PRODUTOS TÉCNICOS/TECNOLÓGICOS:

- RELATÓRIO TÉCNICO CONCLUSIVO
- DESENVOLVIMENTO DE TECNOLOGIA SOCIAL
- SOFTWARE / APP
- NORMAS, POLÍTICAS OU MARCO REGULATÓRIO
- PROCESSO, TECNOLOGIA E PRODUTO, MATERIAIS NÃO PATENTEÁVEIS –

Projeto de Pesquisa – PLANO DIRETOR DE TURISMO 2023/2027 PARA O MUNICÍPIO DE PETRÓPOLIS, RJ

Linha de Pesquisa vinculada à produção – Linha 2: Gestão da Inovação, Mercados e Políticas Públicas

Descrição da finalidade: (até 50 palavras): o Plano Diretor de Turismo de Petrópolis 2023-2030 tem por finalidade orientar a Prefeitura Municipal de Petrópolis, principalmente, sua Secretaria de Turismo (TurisPetro), na formulação de objetivos, programas, projetos e estratégias que contribuam para o desenvolvimento, renovação do destino e o adensamento do sistema turístico na estrutura produtiva petropolitana.

Avanços tecnológicos/grau de novidade (até 50 palavras): a metodologia empregada pode ser replicada para quaisquer municípios que intencionem o desenvolvimento e aprimoramento de sua cadeia produtiva turística. Através de oficinas participativas, técnicas de análise SWOT

21 2681-4938

secretariappge@ufrj.br

cursos.ufrj.br/posgraduacao/ppge

Rodovia BR 465 – KM 7 – Campus Universitário

Seropédica, RJ

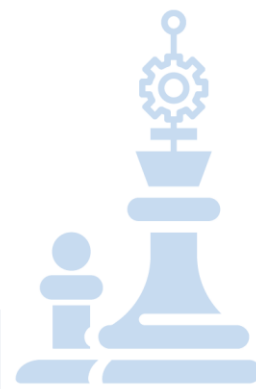

e de Pareto permitem a estruturação de estratégias de curto, médio e longo prazo que beneficiem o aprimoramento do sistema turístico local.

- Produção com alto teor inovativo: Desenvolvimento com base em conhecimento inédito;
- Produção com médio teor inovativo: Combinação de conhecimentos pré-estabelecidos;
- Produção com baixo teor inovativo: Adaptação de conhecimento existente;
- Produção sem inovação aparente: Produção técnica.

Produção oriunda de docentes e discente vinculados ao Programa de Pós-Graduação em Gestão e Estratégia da Universidade Federal Rural do Rio de Janeiro:

Docentes Autores:

Prof. Dr. Joilson de Assis Cabral – Docente Permanente PPGE UFRRJ – CPF: 101.015.347-10

Prof. Dr. Rodrigo Amado dos Santos – Docente Permanente PPGE UFRRJ – CPF: 219.511.598-02

Profa. Dra. Roberta Dalvo Pereira da Conceição – Docente Permanente PPGE UFRRJ – CPF: 078.875.487-48

Discentes Autores:

Elisy Silva Felício, discente PPGE (Turma 2022) – CPF: 159.793.807-60

Aplicabilidade da Produção Tecnológica: Entende-se que uma produção que possua uma alta aplicabilidade, apresentará uma abrangência elevada, ou que poderá ser potencialmente elevada, incluindo possibilidades de replicabilidade como produção técnica. Para avaliar tal critério, as características a seguir deverão ser descritas e justificadas:

Descrição da Abrangência realizada: (até 50 palavras): O referido trabalho buscou, ao longo de 6 etapas descritivas-explicativas (inventariação da oferta turística; análise da demanda; estimativa de valor adicionado do sistema; multiplicador de empregos; diagnóstico situacional; plano de desenvolvimento) propor, em conjunto com representantes dos *stakeholders* turísticos, ações para o aprimoramento desta cadeia produtiva local.

A produção necessita estar no repositório? Sim

Repositório: <https://web3.petropolis.rj.gov.br/turispetro/downloads/Plano-Diretor-de-Turismo-2023-2030.pdf>

Documentos Anexados (em PDF)

- Declaração emitida pela organização cliente
- Relatório

21 2681-4938

secretariappge@ufrj.br

cursos.ufrj.br/posgraduacao/ppge

Rodovia BR 465 – KM 7 – Campus Universitário

Seropédica, RJ

