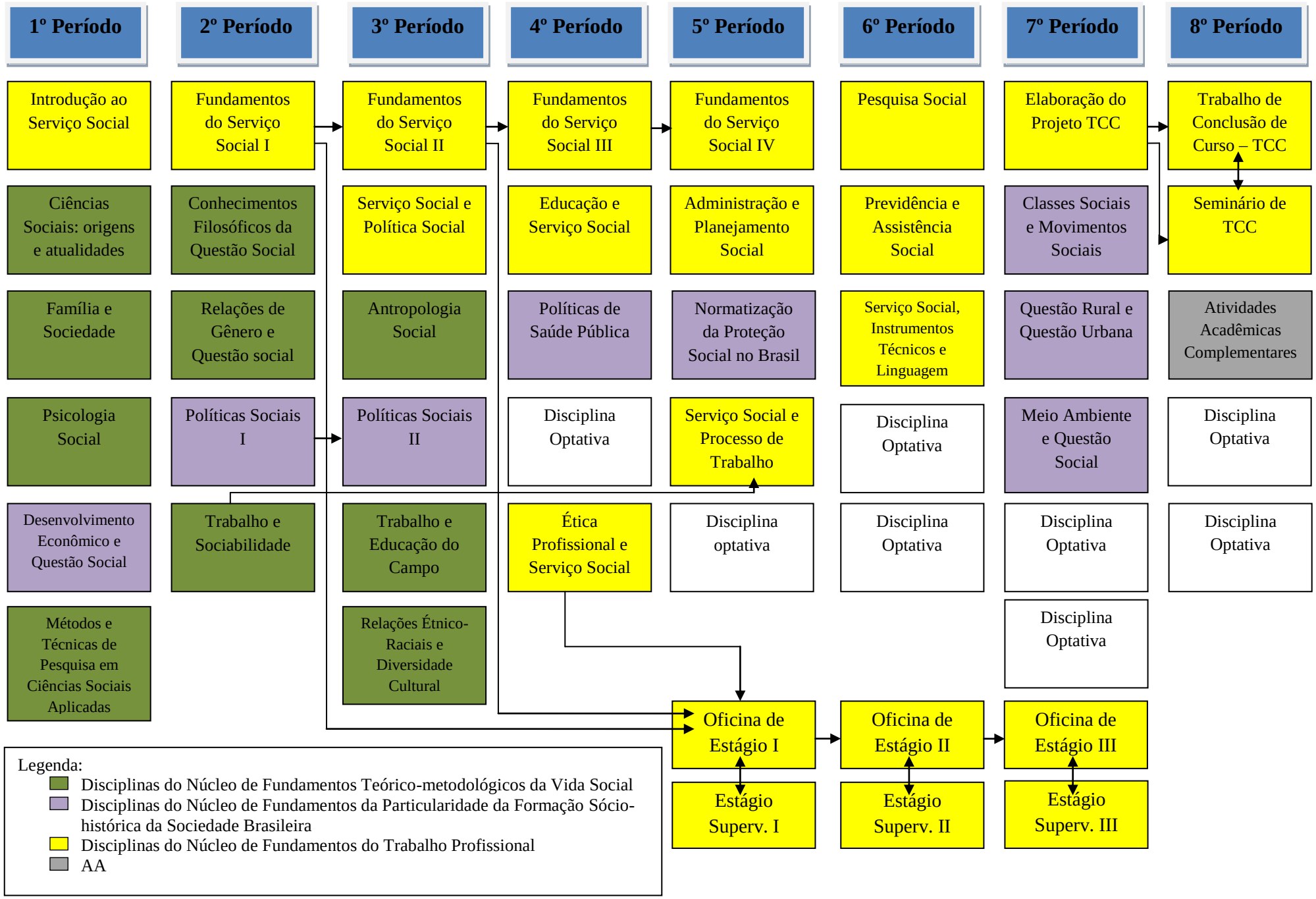
1º Período
2º Período
3º Período
4º Período
5º Período
6º Período
7º Período
8º Período
Introdução ao Serviço Social
Fundamentos do Serviço Social I
Fundamentos do Serviço Social II
Fundamentos do Serviço Social III
Fundamentos do Serviço Social IV
Pesquisa Social
Elaboração do Projeto TCC
Trabalho de Conclusão de Curso – TCC
Ciências Sociais: origens e atualidades
Conhecimentos Filosóficos da Questão Social
Serviço Social e Política Social
Educação e Serviço Social
Administração e Planejamento Social
Previdência e Assistência Social
Classes Sociais e Movimentos Sociais
Seminário de TCC
Família e Sociedade
Relações de Gênero e Questão social
Antropologia Social
Políticas de Saúde Pública
Normatização da Proteção Social no Brasil
Serviço Social, Instrumentos Técnicos e Linguagem
Questão Rural e Questão Urbana
Atividades Acadêmicas Complementares
Psicologia Social
Políticas Sociais I
Políticas Sociais II
Disciplina Optativa
Serviço Social e Processo de Trabalho
Disciplina Optativa
Meio Ambiente e Questão Social
Disciplina Optativa
Desenvolvimento Econômico e Questão Social
Trabalho e Sociabilidade
Trabalho e Educação do Campo
Ética Profissional e Serviço Social
Disciplina optativa
Disciplina Optativa
Disciplina Optativa
Disciplina Optativa
Métodos e Técnicas de Pesquisa em Ciências Sociais Aplicadas
Relações Étnico-Raciais e Diversidade Cultural
Disciplina Optativa
Oficina de Estágio I
Oficina de Estágio II
Oficina de Estágio III
Estágio Superv. I
Estágio Superv. II
Estágio Superv. III
Legenda:
Disciplinas do Núcleo de Fundamentos Teórico-metodológicos da Vida Social
Disciplinas do Núcleo de Fundamentos da Particularidade da Formação Sócio-histórica da Sociedade Brasileira
Disciplinas do Núcleo de Fundamentos do Trabalho Profissional
AA